

MODULARIO
F. - Cat. S. T. - 215

MOD. B (Nuovo Catasto Edilizio Urbano)

NUOVO CATASTO EDILIZIO URBANO

(R. DECRETO-LEGGI 11 APRILE 1979, N. 452)

Planimetria dell'immobile situato nel Comune di MILANO

Via TERTULLIANO CIV. 58

Ditta CONTIERO DORINA - nata a TONARA (NU) 11/12/1940 - MANCA GIUSEPPE nato a ARIZZO (NU) 1/2/1930

Allegata alla dichiarazione presentata all'Ufficio Tecnico Erariale di MILANO

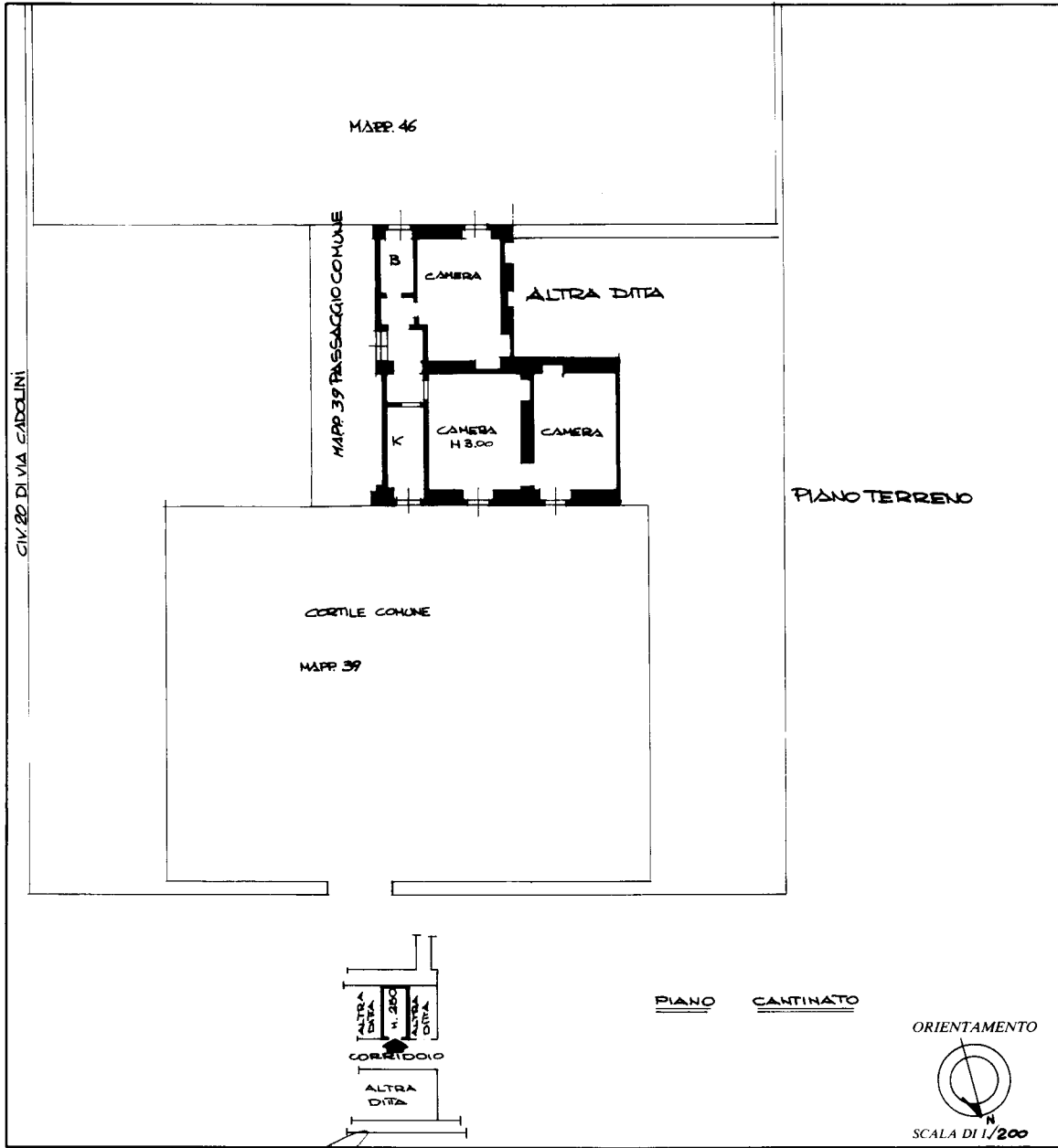

SPAZIO RISERVATO PER LE ANNOTAZIONI D'UFFICIO

DATA
 PROT. N° 01955 18 LUG. 1986

LA PRESENTE PLANIMETRIA
 ANNULLA E SOSTITUISCE L'UNITA'
 CENSITA ALLA PARTITA 18487
 FOGLIO 53A
 MAPP. 39
 SUB 101 - 102/A

Compilata dal **DOT. ARCH.**
(Titolo, nome e cognome del tecnico)
CATALLO ANTONIO
 Iscritto all'Albo degli ARCHITETTI
 della Provincia di MILANO n° 431A
 DATA 21-2-1986
 Firma: *Catallo Antonio*

Catasto dei Fabbricati - Situazione al 20/05/2024 - Comune di MILANO(F205) - < Foglio 531 - Particella 39 - Subalterno 206 >
 inau 01
 VIA TERTULLIANO n. 58 Piano T-SI

Ultima planimetria in atti