

**Agenzia delle Entrate**  
**CATASTO FABBRICATI**  
**Ufficio Provinciale di**  
**Milano**

Dichiarazione protocollo n. MI0192398 del 14/03/2025

Comune di Milano

Via Laura Ciceri Visconti

civ. 10/2

Identificativi Catastali:

Sezione:

Foglio: 482

Particella: 345

Subalterno: 1

Compilata da:

Martino Vincenzo

Iscritto all'albo:

Geometri

Prov. Milano

N. 10207

Planimetria

Scheda n. 1

Scala 1:200

**PIANO TERRA H=3,10m**

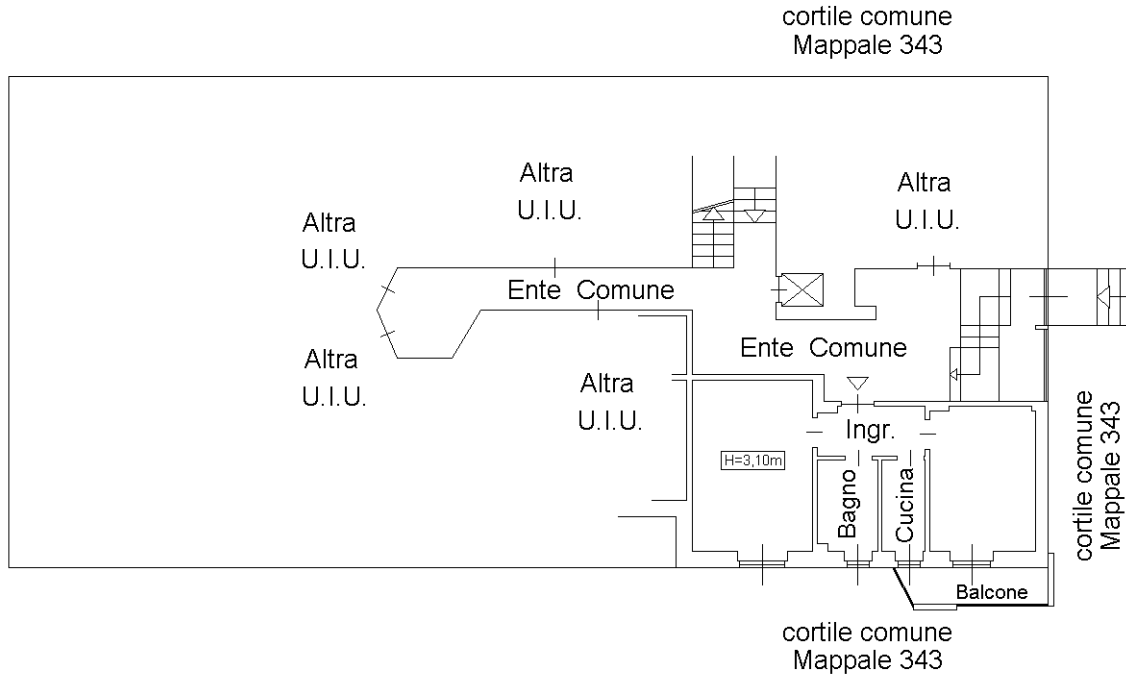

**PIANO SETTIMO (SOTTOTETTO)**

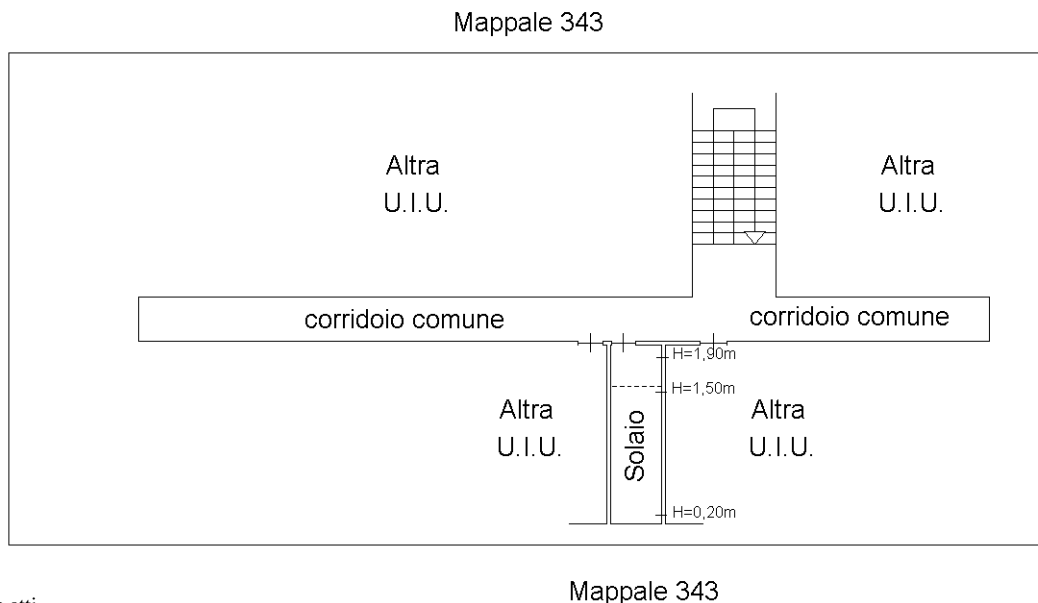

Mappale 343

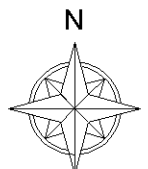

Ultima planimetria in atti