

**Agenzia delle Entrate
CATASTO FABBRICATI
Ufficio Provinciale di
Milano**

Dichiarazione protocollo n. MI0251486 del 23/06/2022

Comune di Milano

Via Ercole Oldofredi

civ. 47

Identificativi Catastali:

Sezione:

Foglio: 192

Particella: 255

Subalterno: 715

Compilata da:

Mura Sebastiano

Iscritto all'albo:

Architetti

Prov. Monza E Brianza

N. 1598

Planimetria

Scheda n. 1

Scala 1:200

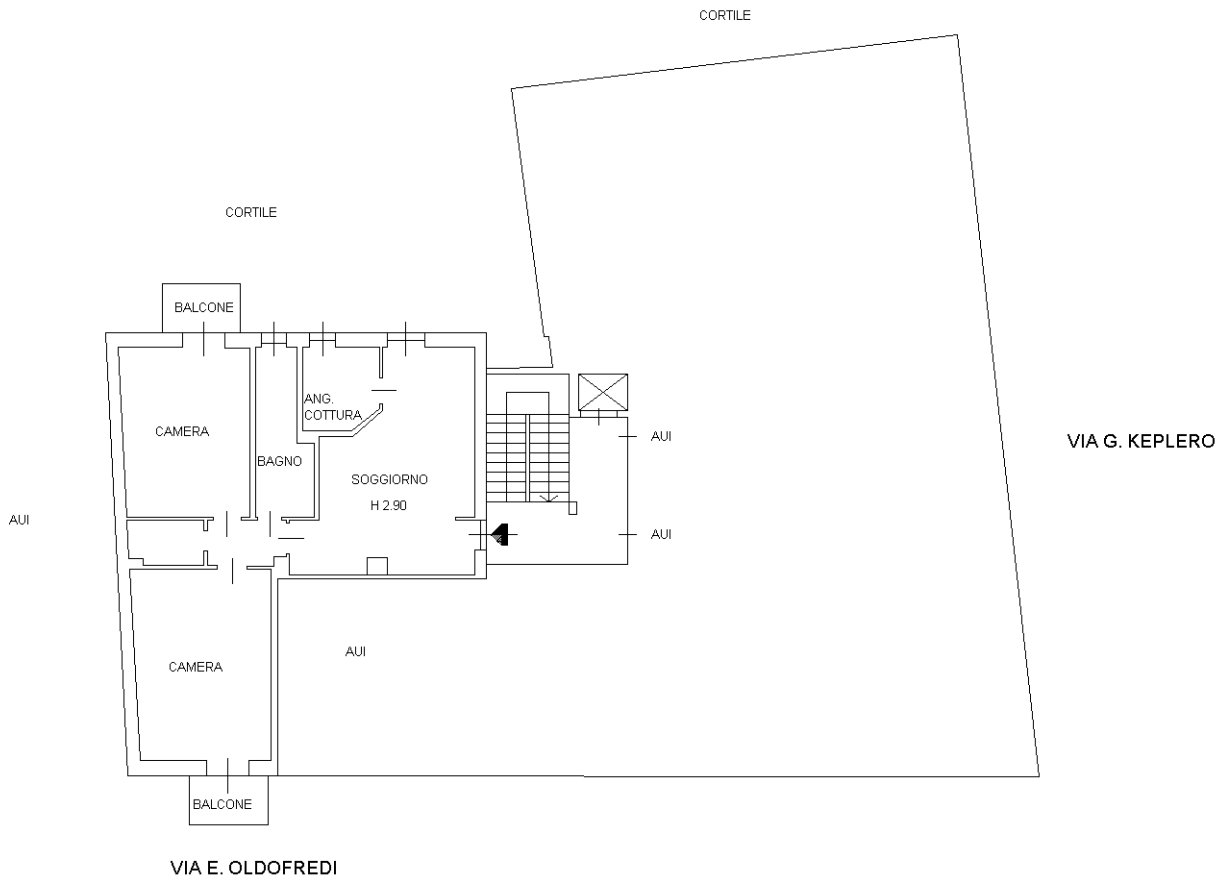

PIANO SECONDO

VIA E. OLDOFREDI

VIA G. KEPLERO

Catasto dei Fabbricati - Situazione al 14/02/2023 - Comune di MILANO(F205) - < Foglio 192 - Particella 255 - Subalterno 715 >
VIA ERCOLE OLDOFREDI n. 47 Piano 2

Ultima planimetria in atti