

MODULARIO
F. rig. rend. 487



MINISTERO DELLE FINANZE
DIREZIONE GENERALE DEL CATASTO E DEI SS.TT.EE.
CATASTO EDILIZIO URBANO (RDL 13-4-1939, n. 652)

MOD. BN (CEU)

Planimetria di u.i.u. in Comune di MILANO via LOMELLINA civ.

PIANO TERRENO

H 3,45

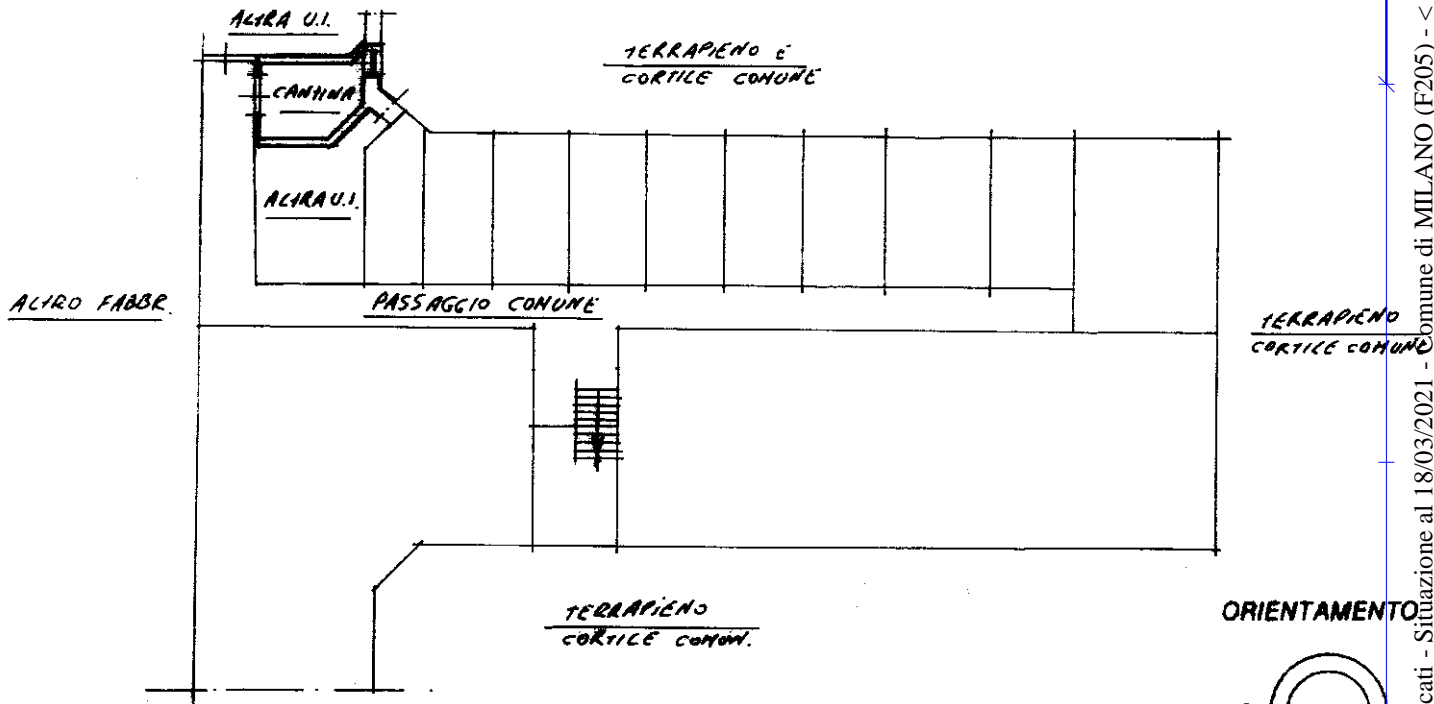
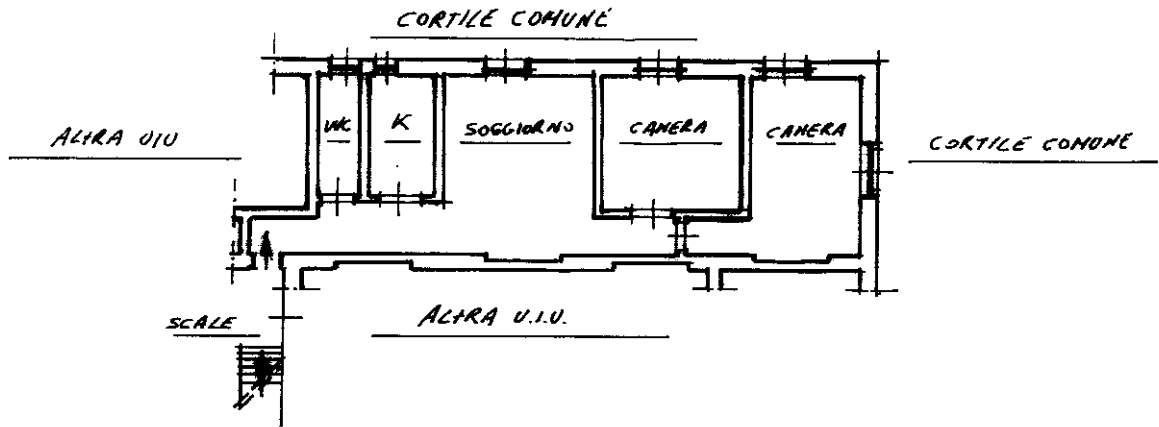

ORIENTAMENTO

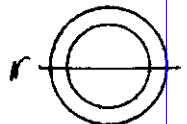

SCALA DI 1:200

Dichiarazione di N.C.
Denuncia di variazione

Compilata da Arch. Laura Canale
(Titolo, cognome e nome)

RISERVATO ALL'UFFICIO

Ultima planimetria in atti

Data presentazione: 20/03/1998 - Data: 18/03/2021 - n. T430974 - Richiedente: MRTVCN79T21F205X

Totale schede: 224 - Formato di acquisizione: A4(210x297) - Formato stampa richiesto: A4(210x297)

n. 224 sub 38 della provincia di MILANO data 12/3/1998 Firma [Signature]

Catasto dei Fabbricati - Situazione al 18/03/2021 - Comune di MILANO (F205) - < Foglio: 395 - Particella: 224 - Subalterno: 38 >
VIA LOMELLINA n. 46 piano: T-S1;