

**Agenzia delle Entrate
CATASTO FABBRICATI
Ufficio Provinciale di
Milano**

Dichiarazione protocollo n. MI0273698 del 30/06/2023

Comune di Pieve Emanuele

Via Cafiero

civ. 1

Identificativi Catastali:

Sezione:

Foglio: 2

Particella: 313

Subalterno: 710

Compilata da:
Germani Alberto

Iscritto all'albo:
Ingegneri

Prov. Milano

N. 22526

Planimetria

Scheda n. 1

Scala 1:200

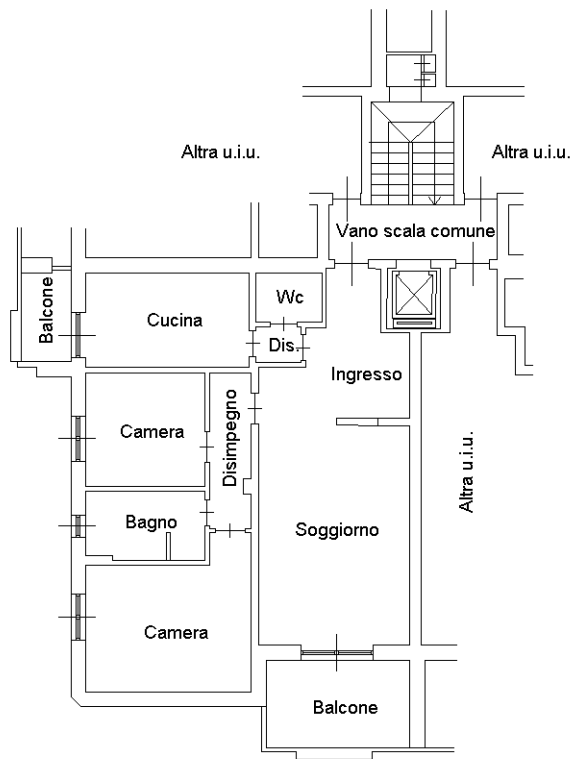

PIANO PRIMO
h. 280



Ultima planimetria in atti

Catasto dei Fabbricati - Situazione al 04/10/2023 - Comune di PIEVE EMANUELE(G634) - < Foglio 2 - Particella 313 - Subalterno 710 >
VIA CAFIERO n. 1 Piano I