

MODULARIO  
F. - Cat. S. T. - 315



MINISTERO DELLE FINANZE  
DIREZIONE GENERALE DEL CATASTO E DEI SERVIZI TECNICI ERARIALI

Mod. B (Nuovo Catasto Edilizio Urbano)

Lire  
20

# NUOVO CATASTO EDILIZIO URBANO

(R. DECRETO LEGGE 13 APRILE 1930, N. 652)

Planimetria dell'immobile situato nel Comune di Peschiera Borromeo Via Strada Paulese 9

Ditta Stroppa Francesco e Giardino Felicità coniugi

Allegata alla dichiarazione presentata all'Ufficio Tecnico Erariale di MILANO

Scheda N° 0365789

## PIANO 2°

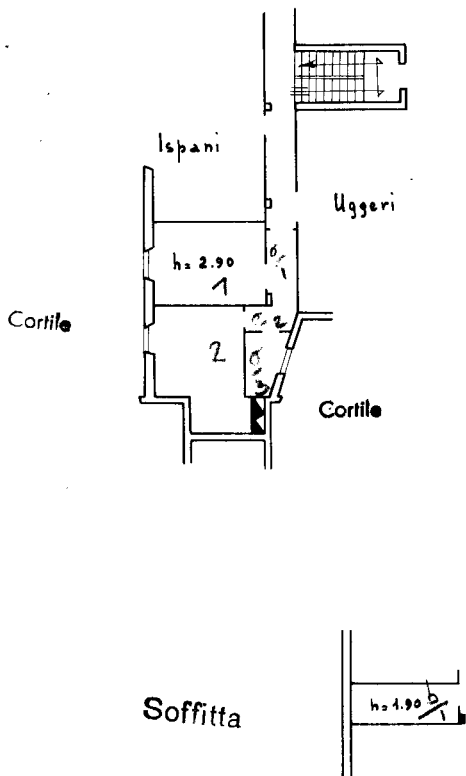

ORIENTAMENTO



SCALA DI 1:200

SPAZIO RISERVATO PER LE ANNOTAZIONI D'UFFICIO

DATA	
PROT. N°	

Compilata dal **Perito Edile**  
 (Titolo, nome e cognome del tecnico)  
**Paoletti Gianenrico**  
 Iscritto all'Albo de **Periti Edili**  
 della Provincia di **MILANO**  
 DATA  
 Firma: *Paoletti Gianenrico*

ISTITUTO REGISTRAZIONI DELLO STATO

Catasto dei Fabbricati - Situazione al 19/04/2022 - Comune di PESCHIERA BORROMEO(G488) - < Foglio 21 - Particella 75 - Subalterno 18 >  
VIA ARCHIMEDE n. 21 Scala. 1 Piano 2 - 5

Ultima planimetria in atti