

* MODULARIO F. rig. rend. 487 *

MINISTERO DELLE FINANZE
DIREZIONE GENERALE DEL CATASTO E DEI SS.TT.EE.
CATASTO EDILIZIO URBANO (RDL 13-4-1939, n. 652)

* MOD. II

Planimetria di u.i.u. in Comune di MILANO via CERVIGNANO civ. 6

PIANO TERRENO

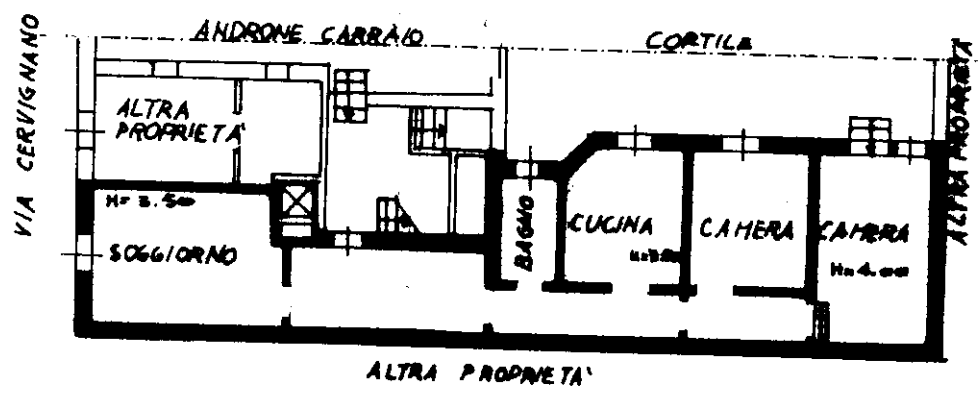

PIANO SOTTOTETTO

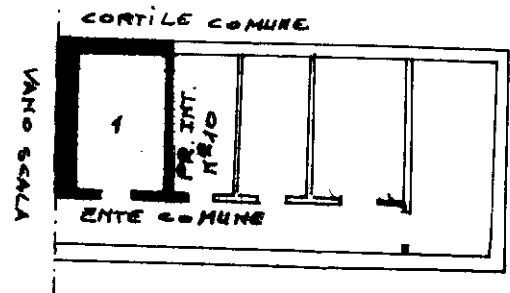

ORIENTAMENTO



[Handwritten signature]
 DIREZIONE GENERALE DEL CATASTO E DEI SS.TT.EE. - MILANO
 1086401 06/10/1989
 N.C.E.U. - IV
 SCALA DI 1:1000
 RISERVATO ALL'UFFICIO

* Conforme modello ministeriale

Dichiarazione di N.C.
 Denuncia di variazione

Compilata dall' ARCH. PIETRO PESCE
 (Titolo, cognome e nome)



Data presentazione: 06/12/1989 - Data: 27/09/2023 - n. T38951 - Richiedente: PRCRCN60T04I164R

Totale schede: 484

n. 32 sub. 1
32 21

della provincia di MILANO n. 5837
 data 6-XII-89 Firma *[Handwritten]*

inattu 01
 Catasto dei Fabbricati - Sezione al 27/09/2023 - Comune di MILANO (F205) - < Foglio 484 - Particella 32 - Subalterno 22 >
 VIA CERVIGNANO n. 6 Piano T-3