

**Agenzia delle Entrate**  
**CATASTO FABBRICATI**  
**Ufficio Provinciale di**  
**Milano**

Dichiarazione protocollo n. MI0473455 del 27/11/2023

Comune di Milano

Via Tito Livio

civ. 37

Identificativi Catastali:

Sezione:

Foglio: 483

Particella: 236

Subalterno: 713

Compilata da:

Saverino Roberto

Iscritto all'albo:

Geometri

Prov. Milano

N. 9722

Planimetria

Scheda n. 1

Scala 1:200

### PIANTA PIANO TERRA

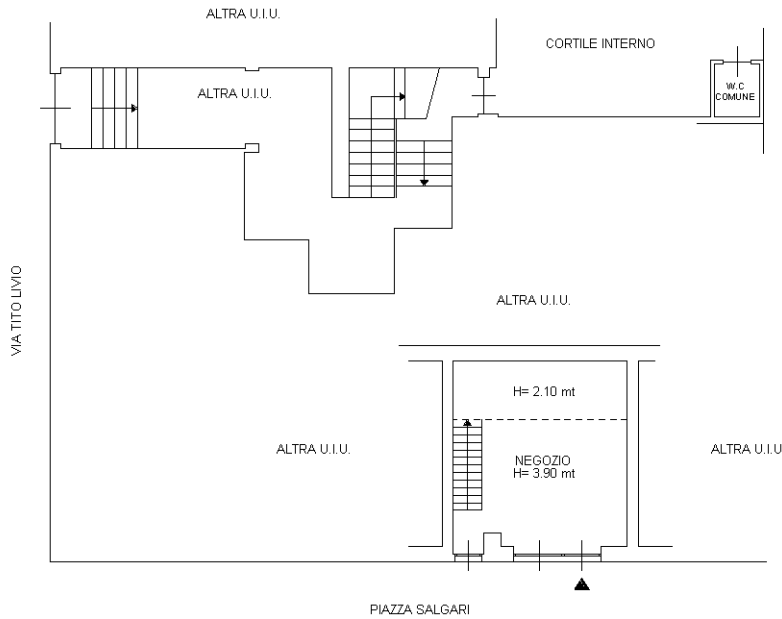

### PIANTA PIANO TERRA (SOPPALCO)

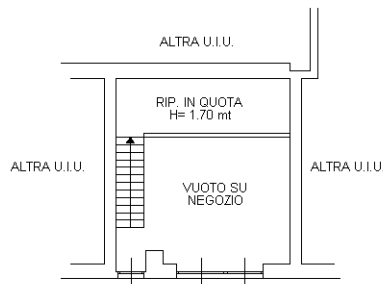

Ultima planimetria in atti