

**Agenzia delle Entrate
CATASTO FABBRICATI
Ufficio Provinciale di
Milano**

Dichiarazione protocollo n. MI0312459 del 25/06/2014

Planimetria di u.i.u. in Comune di Milano

Via Galeazzo Alessi

civ. 11-13

Identificativi Catastali:

Sezione:
Foglio: 474
Particella: 257
Subalterno: 709

Compilata da:
Perego Marco

Iscritto all'albo:
Geometri

Prov. Milano

N. 9241

Scheda n. 1

Scala 1:200

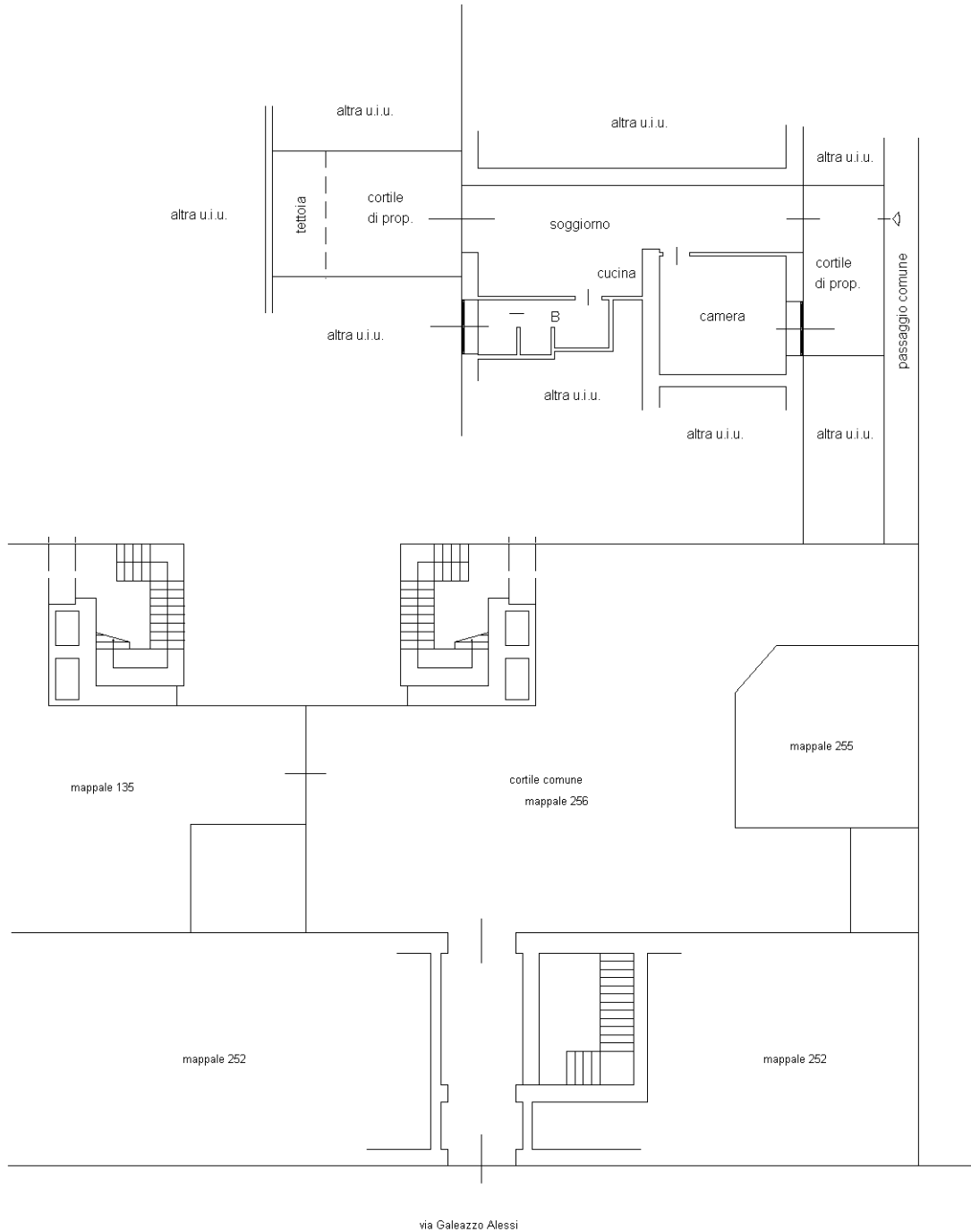

PIANO TERRA

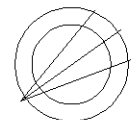

Ultima planimetria in atti