

Agenzia delle Entrate
CATASTO FABBRICATI
Ufficio Provinciale di
Milano

Dichiarazione protocollo n. MI0473455 del 27/11/2023

Comune di Milano

Via Tito Livio

civ. 37

Identificativi Catastali:

Sezione:

Foglio: 483

Particella: 236

Subalterno: 714

Compilata da:

Saverino Roberto

Iscritto all'albo:

Geometri

Prov. Milano

N. 9722

Planimetria

Scheda n. 1

Scala 1:200

PIANTA PIANO PRIMO INTERRATO

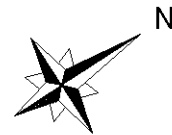
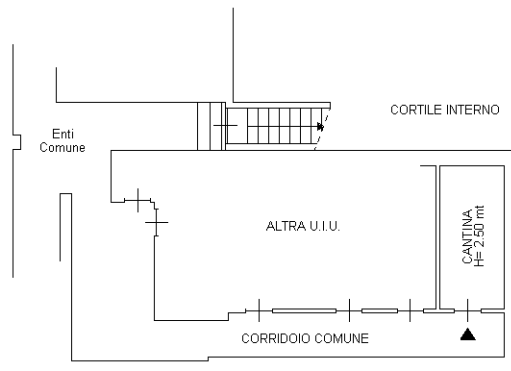

Ultima planimetria in atti