

MODULARIO
a r.r. n. 497



MINISTERO DELLE FINANZE
DIPARTIMENTO DEL TERRITORIO
CATASTO EDILIZIO URBANO (RDL 13-4-1939, n. 652)

MOD. BN (CEU)

LIRE
200

Planimetria di u.i.u. in Comune di PESCHIERA BORROMEO via ARCHIMEDE civ. 33

PIANO INTERRATO -S1-
H=2,40m

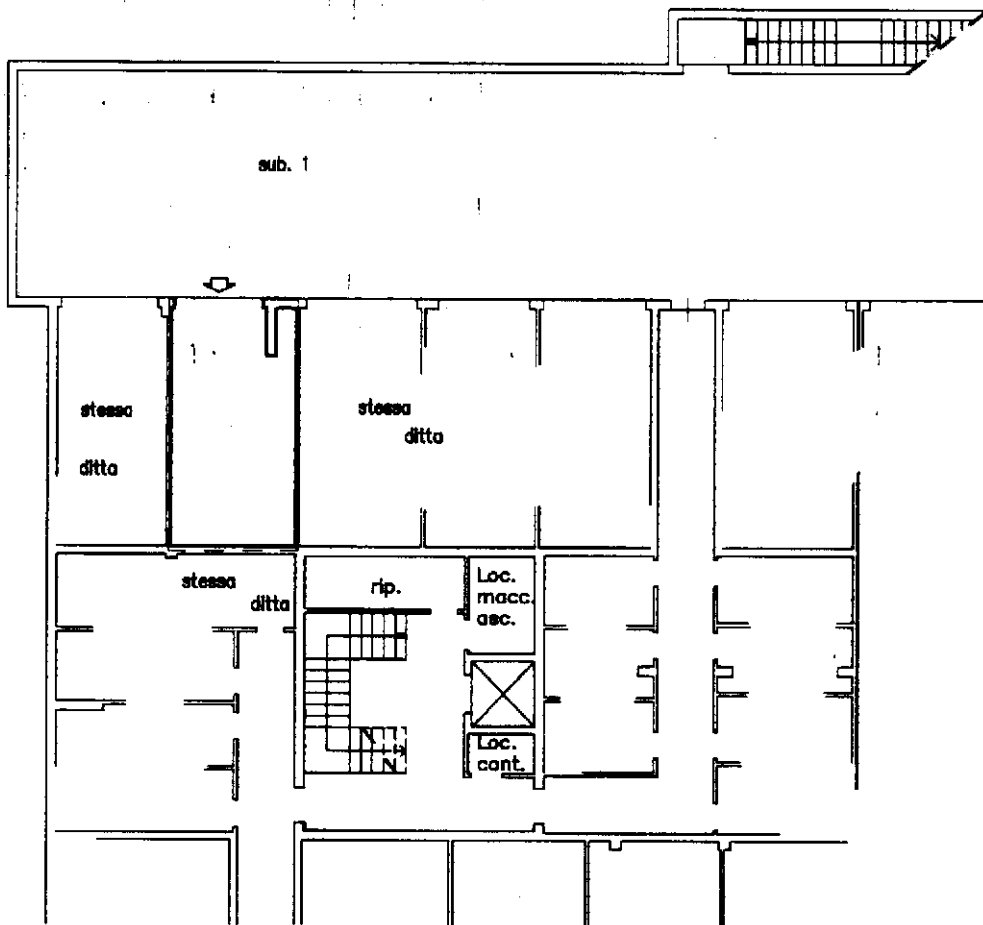

ORIENTAMENTO

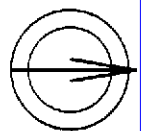

SCALA DI 1:200

Roma - Istituto Poligrafico e Zecca dello Stato - P.V.

manu 01
Catasto dei Fabbricati - Situazione al 19/04/2022 - Comune di PESCHIERA BORROMEO(G488) - < Foglio 21 - Particella 284 - Subaltemo 45 >
VIA ARCHIMEDE n. 33 Piano S1

Dichiarazione di N.C.
Ultima planimetria in atti
Denuncia di variazione
Data presentazione: 10/07/2001 - Data: 19/04/2022 - n. T284232 - Richiedente: PRRCN60T041164R
Totale schede: 1 - Formato di acquisizione: A4(210x297) - Formato stampa richiesto: A4(210x297)
F. 21
n. 284 sub. 45

Compilata dal Geometra INGLIMA MODICA
(Titolo, cognome e nome)
GIORGIO
GEOMETRI
della provincia di MILANO 5757
data 07/06/21 Firma [Signature]

RISERVATO ALL'UFFICIO