

F. 419

021/1972

Muni. B. Milano Comune Ed. Urb. Milano

# NUOVO CATASTO EDILIZIO URBANO

(R. DECRETO-LEGGE L. 471/1972 N. 389)

Planimetria dell'immobile situato nel Comune di MILANO Viale MOLISE N° 65  
Ditta DRAGONI ELIO FU DOMENICO

Allegata alla dichiarazione presentata all'Ufficio Tecnico Ed. urb. di MILANO SCHEDA T 716929

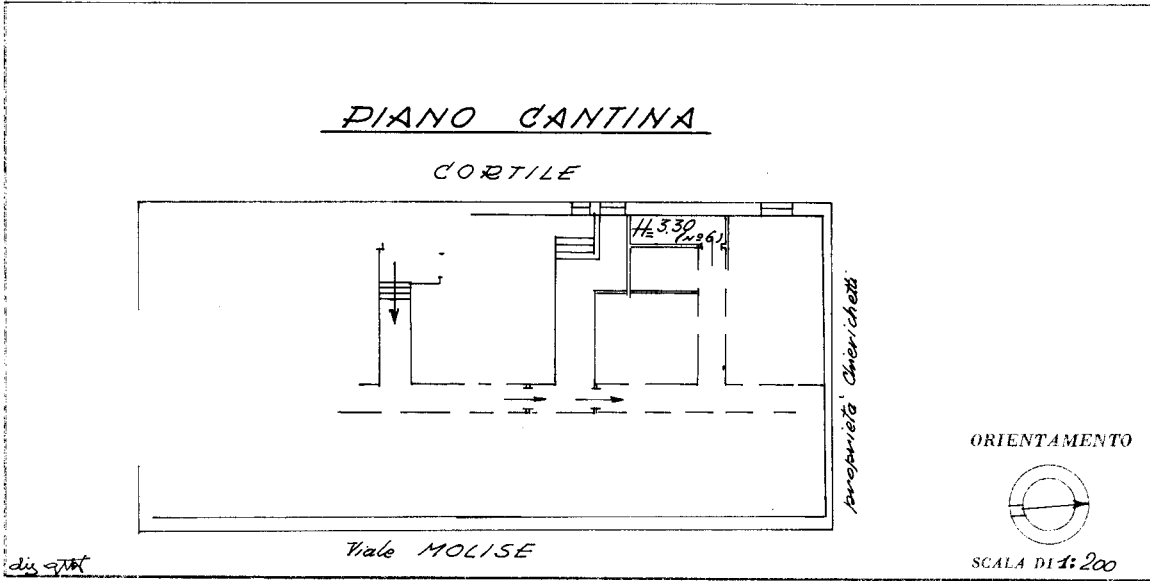
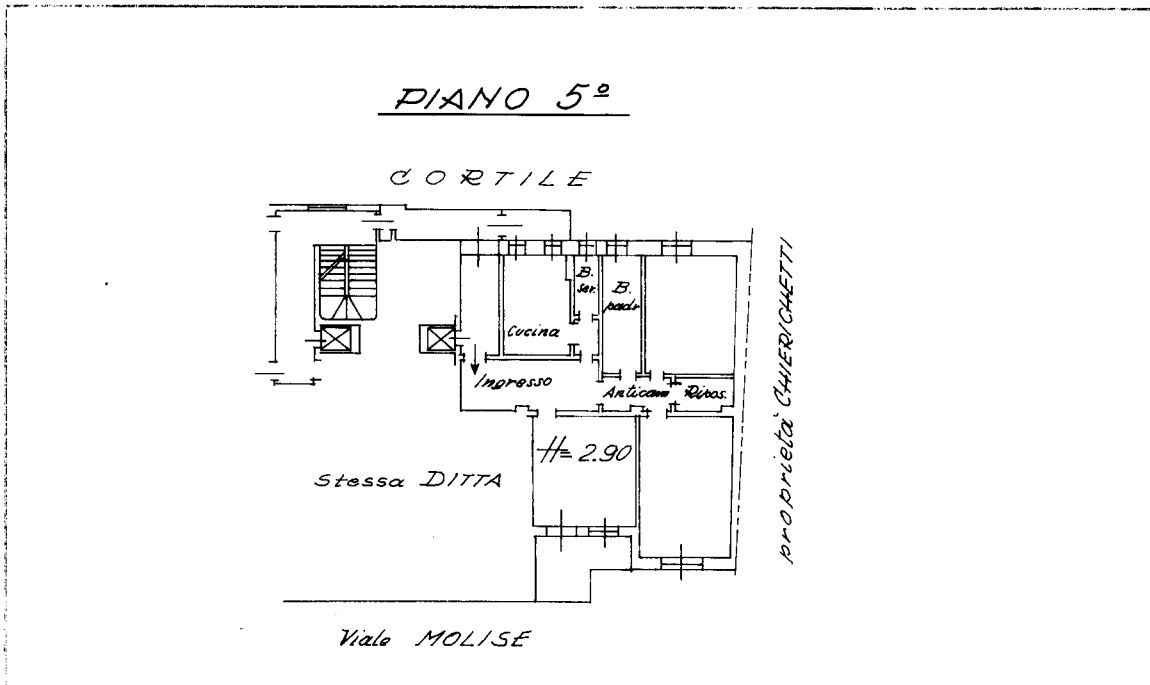

dis. gbt

SPAZIO RISERVATO PER LE ANNOTAZIONI D'UFFICIO

DATA PROT. N°	12/11/72
------------------	----------

CASA NAZIONALE DI PREVIDENZA ASSISTENZA GEOMETRI

Compilata dal geom. GIVANNI BRUNO  
(Titolo, nome e cognome del tecnico)

Iscritto all'Albo dei geometri  
della Provincia di MILANO

DATA 26.6.1972

Firma: G. Brun

LIBRERIA DEGLI UFFICI  
20121 MILANO  
Via T. Grossi, 25 - Telefono 02/472222  
LINEE SEPARATE ALTECOSTA