

MODULARIO
F. - Cat. S. T. - 315

MOD. B (Nuovo Catasto Edilizio Urbano)

NUOVO CATASTO EDILIZIO URBANO

(R. DECRETO-LEGGE 13 APRILE 1939, N. 662)

Planimetria dell'immobile situato nel Comune di MILANO Via TERTULLIANO 38

Ditta SOCIETA' GENERALE IMMOBILIARE

Allegata alla dichiarazione presentata all'Ufficio Tecnico Erariale di MILANO

Foglio 1 1/A

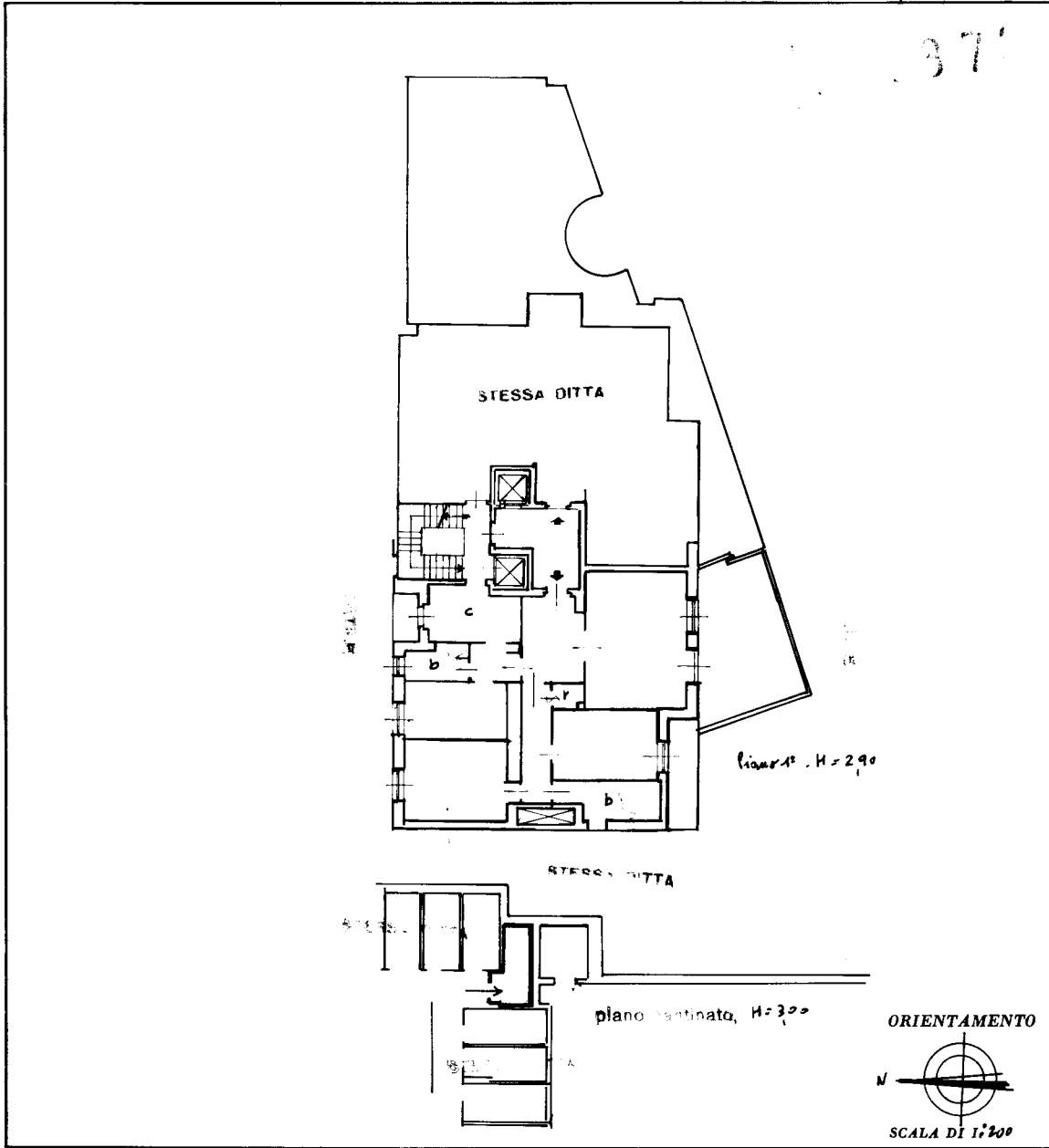

SPAZIO RISERVATO PER LE ANNOTAZIONI D'UFFICIO

| | |
|-------------------|--|
| DATA | |
| PROF. N° | |
| Fg. 530 Mapp. 321 | |
| Sub. 7 | |

LIBRERIA DEGLI UFFICI
20121 MILANO
Via F. Turati, 26 - Telefono 800.227

Compilata dal Ing. Carlo Micalizzi
(Titolo, nome e cognome del tecnico)

Iscritto all'Albo de gli Ingegneri
della Provincia di Milano

DATA 4 MAR 1974

Firma: [Signature]

Catasto dei Fabbricati - Situazione al 01/07/2021 - Comune di MILANO (F205) - < Foglio: 530 - Particella: 321 - Subalterno: 7 >
VIA TERTULLIANO n. 38 piano: 1-S1;

Ultima planimetria in atti