

MODULARIO
F. - Cat. S. T. - 315



MINISTERO DELLE FINANZE
DIREZIONE GENERALE DEL CATASTO E DEI SERVIZI TECNICI ERARIALI
NUOVO CATASTO EDILIZIO URBANO

Mod. B (Nuovo Catasto Edilizio Urbano)

Lire
20

Planimetria dell'immobile situato nel Comune di Milano a S. Marcellina n. 104
Ditta AEUES SPA Ligate Lombarda per Imprese e Servizi s.p.a.
Allegata alla dichiarazione presentata all'Ufficio Tecnico Erariale n. 1/24/70

Scheda n° C.0007705



piano sotterraneo

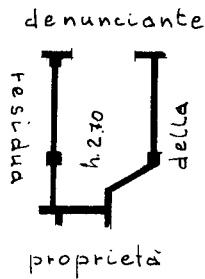

ORIENTAMENTO



SCALA DI 1:200

SPAZIO RISERVATO PER LE ANNOTAZIONI D'UFFICIO

DATA
PROT. N°

Compilata dal geom. Giorgio Alberini
(Titolo, nome e cognome del tecnico)

Iscritto all'Albo dei geometri
della Provincia di Milano
data 28 dicembre 1970
Firma: *Giorgio Alberini*

Ultima planimetria in atti