



MINISTERO DELLE FINANZE

DIREZIONE GENERALE DEL CATASTO E DEI SERVIZI TECNICI EDIZIONE

ACCERTAMENTO GENERALE DELLA PROPRIETA' IMMOBILIARE URBANA

(R. DECRETO LEGGE 13 APRILE 1939 - XIV N. 652)

Planimetria degli immobili urbani denunciati con la Scheda N° 10006785

Comune Milano

Ditta Giuseppe Panacchini & C. S.p.A.

Via Sanfelice 12

Seguare esagono come paternità del solo primo intestatario

10006785

ACCERTAMENTO GENERALE DELLA PROPRIETA' IMMOBILIARE URBANA
(R. D. L. 13 aprile 1939 - XVII, n. 652)

COMUNE

di

Talencino di riscouto DELLA SCHEDA NUMERO 10006785

AVVERTENZA: Il presente talencino deve essere incollato e cura del dichiarante nella planimetria riprodotta la quale planimetria denunciata con la presente scheda) da presentarsi al sensi dell'articolo 7 del R. D. L. 13 aprile 1939 - XVII, n. 652.

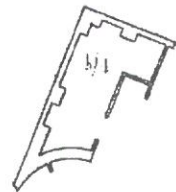
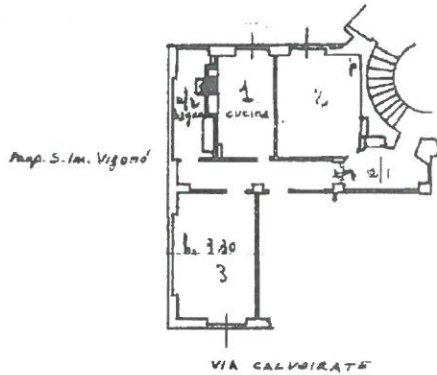

CANTINA temp. refrigerata

ORIENTAMENTO



SCALA di 1: 200

Compilata da:

Ing. B. Molteni
(Titolo, nome e cognome del tecnico)

Iscritto all'Albo degli Ingegneri della Provincia di Milano

26 APR 1940

Data Firma *J. B. Molteni*

Catasto dei Fabbricati - Situazione al 02/07/2020 - Comune di MILANO (F-205) - < Foglio: 484 - Particella: 102 - Subalterno: 9 >
VIA LUJSA SANFELICE n. 12 piano: 1-S1;

Ultima planimetria in atti