

Allegato "A" al N. 53918/849 di Rep.

Data: 20/03/2008 - n. MI0264453 -

Agenzia del Territorio  
**CATASTO FABBRICATI**  
Ufficio Provinciale di  
Milano

Dichiarazione protocollo n. MI0236378 del 13/03/2008	
Planimetria di u.i.u. in Comune di Milano	
Via Sannio civ. 18	
Identificativi Catastali:	Compilata da:
Sezione:	Casto Elisabetta
Foglio: 556	Isritto all'albo:
Particella: 35	Architetti
Subalterno: 31	Prov. Milano
	N. 14069

Scheda n. 1 Scala 1:200

PIANTA PIANO SECONDO  
H=315 cm

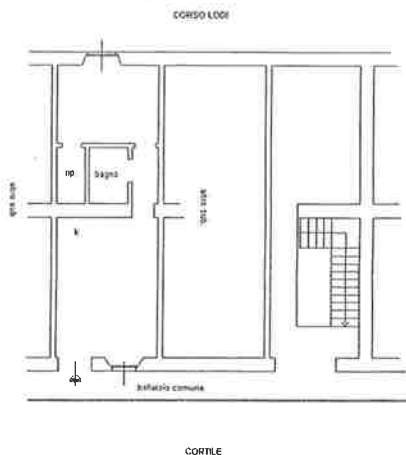

Catasto dei fabbricati - Situazione al 20/03/2008 - Comune di MILANO (P. 2057) - Foglio 556 Particella 35 - Subalterno 31 -  
VIA SANNIO n. 18 piano: 2 scala: B;

Ultima Planimetria in atti

Data: 20/03/2008 -

Tot. schede: 1 - Formato di acq.: A4(210x297) - Fatt. di scala: 1:1

*[Handwritten signature]*

*[Handwritten signature]*

